Idealverein für Sportkommunikation und Bildung

Elterninfoabend Schulanfänger

Thema:
(Verlängerte) Mittagsbetreuung

am 28. Januar 2021

Lisa Heil

Ziele des ISB e.V.

Beitrag zur ganzheitlichen Persönlichkeitsentwicklung

→ durch Bewegung, Spiel und Sport

Teamfähigkeit

Wie soll die Persönlichkeitsentwicklung gefördert werden?

- Durch Entwicklung von Selbst- und Sozialkompetenzen
- Aufbau von Gesundheitskompetenzen
- Teilhabe am „sozialen System Sport“
- Ausgleich zu den Sitzfächern am Vormittag

Fairness

Aufgaben erkennen

Frustrationstoleranz

sich in Abläufe integrieren

Modelle

Bewegte Ganztagsschule

- Gebundene Ganztagsschule
- (Verlängerte) Mittagsbetreuung

Modelle

Gebundene Ganztagsschule

- **Unterricht bis 15:30 Uhr**
- **Mittagspause 12:15 Uhr – 14:00 Uhr**

Bewegungseinheit

Mittagessen

Modelle

Bewegte Ganztagsschule

- Gebundene Ganztagsschule
- (Verlängerte) Mittagsbetreuung

Modelle

(Verlängerte) Mittagsbetreuung

Regelklasse

Ganztagsklasse

Modelle

1. Mittagsbetreuung (Regelklasse)

- **11.20 Uhr – 14.00 Uhr**

2. Verlängerte Mittagsbetreuung (Regelklasse)

- **11.20 Uhr – 15.30 Uhr**
- **11.20 Uhr - 17.00 Uhr**

Modelle

(Verlängerte) Mittagsbetreuung

Regelklasse

Ganztagsklasse

Modelle

3. Verlängerte Mittagsbetreuung (Ganztagsklasse)

- **15.30 Uhr – 17.00 Uhr (Mo – Do)**
- **12.15 Uhr – 14.00 Uhr oder 15.30/ 17.00 Uhr (Fr)**

Tagesablauf

Uhrzeit	Aktivität	Raum / Ort
11.20-12.15	*Ankunft Kinder* **Hausaufgaben** **Stille Beschäftigung**	ISB-Raum
12.15-13.00	*Ankunft Kinder* **Bewegung I** (Bewegungsangebote, Kreativangebote, Projekte)	draußen / drinnen
13.00-14.00	*Ankunft Kinder* **Mittagessen** *Abholzeit*	ISB-Raum/ Mensa/ Werkraum
14.00-14.30	**Freie Beschäftigung**	draußen / drinnen
14.30-15.30	**Hausaufgaben** **Freie Beschäftigung** *Abholzeit*	ISB-Raum draußen / drinnen
15.30-17.00	**Bewegung II** (Bewegungsangebote, Kreativangebote, Projekte) *Abholzeit*	draußen / drinnen

Team

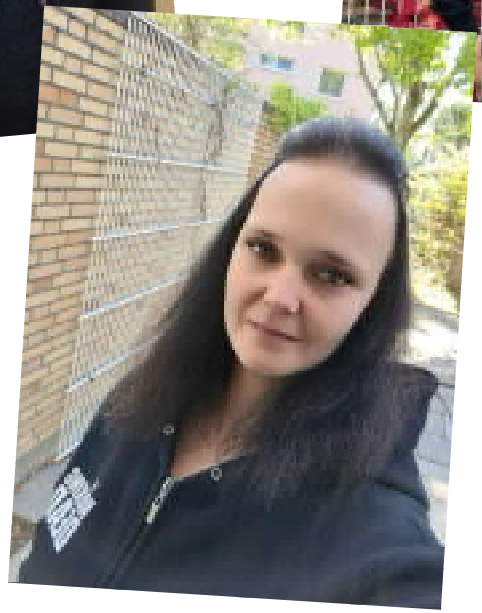

Kosten (Stand 15.12.2020)

1. Mittagsbetreuung bis 14.00 Uhr (Regelklasse)

Monatlicher Beitrag in Höhe von

47 Euro	bei 1-3 Tagen Betreuung
70,50 Euro	bei 4-5 Tagen Betreuung

2. Verlängerte Mittagsbetreuung bis 15.30 / 17.00 Uhr (Regelklasse)

Monatlicher Beitrag in Höhe von

47 Euro	bei 2 Tagen Betreuung
70,50 Euro	bei 3 Tagen Betreuung
94 Euro	bei 4 Tagen Betreuung
117,50 Euro	bei 5 Tagen Betreuung

→ zuzüglich Mittagessen 4,20 € (1,00 € Bezuschussung der Stadt SW)

Kosten (Stand 15.12.2020)

3. Verlängerte Mittagsbetreuung bis 17.00 Uhr (Ganztagsklasse)

Montag bis Donnerstag bis 17.00 Uhr
Monatlicher Beitrag in Höhe von:

23,50 Euro	bei 1 Tag Betreuung
47 Euro	bei 2 Tagen Betreuung
70,50 Euro	bei 3 Tagen Betreuung
94 Euro	bei 4 Tagen Betreuung

Freitags ab 12.15 Uhr
Monatlicher Beitrag in Höhe von

23,50 Euro	bis 14.00 Uhr
47 Euro	Bis 15.30/17.00 Uhr

→ zuzüglich Mittagessen 4,20 € (1,00 € Bezuschussung der Stadt SW)

Allgemeine Hinweise

Mittagessen

- Bei Mittagsbetreuung optional
- Für Ganztag wird immer ein Essen bestellt
- Kann bis 8:25 Uhr des jeweiligen Tages in der Geschäftsstelle (09721 / 675 - 4444) abgemeldet od. hinzu bestellt werden

Abmeldungen

- In Krankheits- und Ausnahmefällen von der Mittagsbetreuung
- In Geschäftsstelle (09721 / 675 - 4444)
- Standorthandy (0157 / 777730044)

Allgemeine Hinweise

Abholzeit – 14:00, 15:30 und 17:00 Uhr

- **Andere Abholzeiten nach Rücksprache und in Ausnahmefällen möglich, jedoch soll der Ablauf nicht gestört werden**
- **Bitte draußen vor dem Eingang warten**

Was benötigt mein Kind?

- **Turnschuhe**
- **Sportkleidung**
- **Angemessene Kleidung (speziell in den Wintermonaten wünschenswert)**

Allgemeine Hinweise

Sind die Hausaufgaben erledigt, wenn mein Kind nach Hause kommt?

- Zeit, organisatorischer Rahmen und Hilfe zur eigenständigen Bearbeitung
- Die Eltern sind angehalten, die Hausaufgaben zu überprüfen
- Lesen und für Proben lernen muss zu Hause durchgeführt werden

Anmeldung zur Mittagsbetreuung

- Erstmal weniger Tage buchen
- Betreuungszeiten oder Tage können im Nachhinein dazu gebucht werden

Anmeldungen

- **Informationen sowie Voranmeldungen finden Sie auf der Internetseite**
- **Abgabe bis spätestens 26.03.2021!**

Fragen

Fragen oder Anmerkungen?

Für spätere Fragen:

ISB Geschäftsstelle: 09721 / 675 – 4444 (8.00-16.00 Uhr)

Standorthandy: 0157 / 77730044 (ab 11.00 Uhr)

E-Mail: lheil@mail.isb-online.org oder info@isb-online.org